Postup béček v předznamenání

- Nauč se básničku:

„HES, ES, AS, DES, GES, CES, FES,
vodník chystá vodní ples.
S každým béčkem, potápníčkem,
do hlubin se dostaneš.“

(vypůjčeno z: VOZAR, Martin. *Hudební nauka pro ZUŠ: pracovní sešit: 1. ročník.*)

- V předznamenání tedy můžeme najít 0–7 béček:

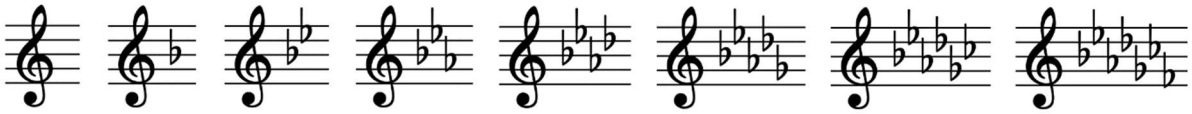

- Cvičení: Řekni, kolik má tato ukázka béček v předznamenání a jaké. Poté přečti noty:

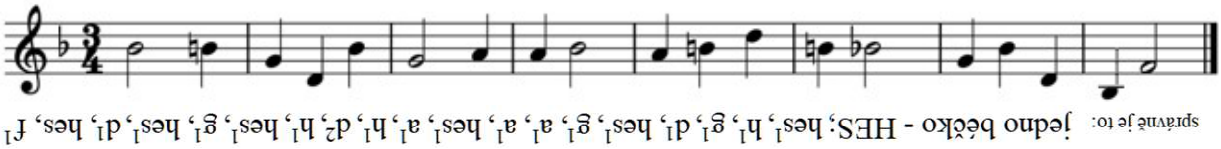

správně je to: jedno béčko - HES; hes^1, h^1, g^1, d^1, hes^1, g^1, a^1, a^1, hes^1, a^1, h^1, d^2, h^1, hes^1, g^1, hes^1, d^1, hes, f^1

Poznámka: Obyčejně se samozřejmě v jedné skladbě mohou objevit jak snížené tóny dané předznamenáním, tak snížené či zvýšené tóny posuvkami nahodilými.